

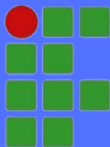

**PARA ALÉM DOS MUROS  
DA ESCOLA**



# **VISITA AO CAMPUS MUZAMBINHO**



**INSTITUTO  
FEDERAL**

Sul de Minas Gerais

Campus  
Muzambinho

**DDE/CGEX**

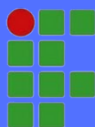

**INSTITUTO  
FEDERAL**  
Sul de Minas Gerais  

---

Campus  
Muzambinho



**SEJA-BEM VINDO(A) AO INSTITUTO FEDERAL  
DE EDUCAÇÃO, CIÊNCIA E TECNOLOGIA DO  
SUL DE MINAS - IFSULDEMINAS CAMPUS  
MUZAMBINHO!**

**UMA ESCOLA COM MAIS DE SETENTA ANOS  
DE EXISTÊNCIA! QUE OFERECE ENSINO  
GRATUITO E DE QUALIDADE EM DIVERSOS  
NÍVEIS: MÉDIO/TÉCNICO, TÉCNICO,  
SUPERIOR, PÓS-GRADUAÇÃO E FORMAÇÃO  
CONTINUADA!**



**DIREÇÃO GERAL DO CAMPUS  
MUZAMBINHO**

# MAPA

## do Campus Muzambinho



# O QUE É

## uma visita guiada?

É uma oportunidade para conhecer a Instituição. Na visita guiada você será recepcionado pelas equipes da Coordenação Geral de Extensão (CGEx) e do Setor de Ingressos, Carreiras e Egressos (SAICE), e receberá informações a respeito dos cursos que oferecemos. Em seguida, será conduzido a um passeio pela infraestrutura do campus.

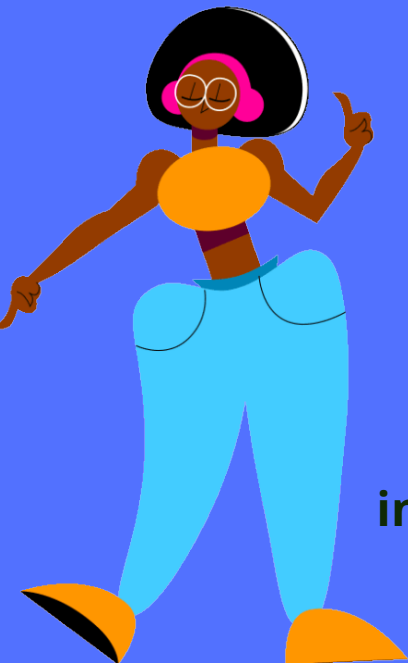

# ORGANIZAÇÃO

As visitas são agendadas para as sextas-feiras

Tem duração de aproximadamente 2h

O lanche e transporte são de responsabilidade do solicitante

**MAS PODERÁ TRAZER SEU  
LANCHE E APROVEITAR OS  
LINDOS ESPAÇOS QUE  
TEMOS POR AQUI**



# ALGUNS LOCAIS

que podem conhecer



**Chegada no  
prédio  
administrativo**



**Museu da  
Medicina  
Veterinária**



**Centro de  
Memórias**

**Setores  
Agropecuários da  
Escola-Fazenda**

**horta**

**Viveiro de  
mudas**

**Biblioteca**

**Laboratórios**

**Agroindústria**

**Brinquedoteca -  
Pedagogia**

**Posto de Vendas  
da Cooperativa-  
Escola dos Alunos**





# AGENDAMENTO

Faça o agendamento pelo link

Qual o objetivo da visita

Qual idade dos estudantes

Qual a escola

Quanto tempo tem disponível



**ENTRAREMOS EM  
CONTATO PARA  
CONFIRMAR**



# SERÁ UM PRAZER RECEBÊ-LOS



**EQUIPE CGEX**

**Contato:**

**[cgex@muz.ifsuldeminas.edu.br](mailto:cgex@muz.ifsuldeminas.edu.br)**

**Fone: 35 3571 5060**