

TRÂMITE INTERNO DE CONTRATAÇÃO DE PROFESSORES SUBSTITUTOS/ EFETIVOS

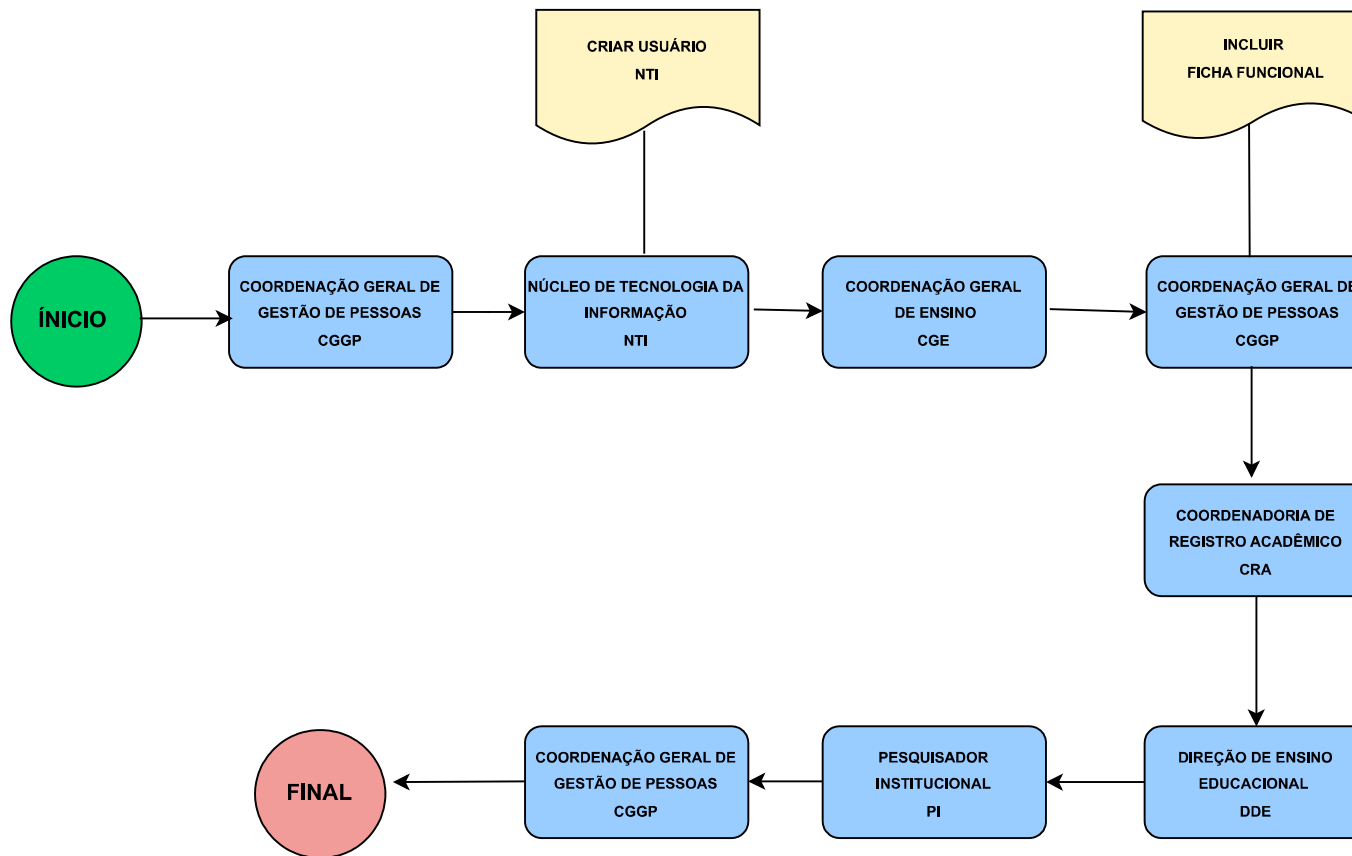

ÍNDICE

PROCESSO SELETIVO PARA PROFESSOR SUBSTITUTO - Concurso/ Professor efetivo;

CGGP - Abri processos, inclui interessados, inclui documentação, contrato, documentações pessoais, diplomas, ficha de dados pessoais;

NTI- Cria usuário na rede, cria email;

CGE - Inclui o relatório de distribuição de aulas (atividade docente), despacha o documento para a CRA proceder com a criação dos diários escolares, inseri na lista de professores e da lista da área de atuação;

CGGP - Inclui ficha funcional do professor no Siapenet;

CRA - Verifica se o docente já foi cadastrado no Suap;
 - atribui diário ao docente;
 - oferece treinamento do sistema;
 - encaminha tutoriais e orientações sobre o preenchimento dos diários e plano de ensino no Suap;

DDE - Apresentação das oportunidades de pesquisa extensão, empreendedorismo, inovação, pós-graduação bem como ações de assistência ao educando para permanência e êxito dos estudantes (esporte, lazer, cultura, arte entre outros.);

PI - Coleta de dados no processo criado pela CGGP, como email institucional, por exemplo que será utilizados para coleta de outros dados requeridos em Censos Escolares(Censup e educacenso), que não estão contidos no processo;

CGGP - Lista de email, lista whatsapp, arquivamento.